Napraforgó 2027 katalógus

BEMUTATKOZIK ÚJ VETŐMAG-PORTFÓLIÓNK.



DEKALB® – ÉRJEN EL TÖBBET, MINT VALAHA!

Ön jól ismeri a DEKALB-ot. A márkát, amely prémium minőséget képvisel a vetőmagpiacon. Mostantól napraforgóban is kamatoztathatja a DEKALB elismert minőségi standardjait: olyan hibrideket kínálunk, amelyek az Ön egyedi termesztési körülményei között is kiválóan teljesítenek.

Mindegyik genetikát gondosan válogattuk ki annak érdekében, hogy sikeres szezon elé nézhessen. Bevált növényvédelmi megoldásainkkal és digitális szolgáltatásainkkal pedig segítünk még jobban kiaknázni a hibridekben rejlő lehetőségeket.

Olvasson tovább és fedezze fel új vetőmag-portfóliónkat, valamint azokat a technológiákat, amelyek segítségével – mind a napraforgó, mind pedig Ön – minden eddiginél sikeresebb lehet.





TARTALOM

Bevezetés 02

A siker összetevői 04

Támogatás minden fejlődési szakaszban 06

A napraforgó legfontosabb betegségei 08

Növényvédelem 10

DEKALB napraforgó hibridek 12

A SIKER ÖSSZETEVŐI



A napraforgó-termesztés jól bevált technológiára épül, és minden egyes technológiai lépés kulcsfontosságú a legjobb hozam és minőség elérése szempontjából.

A napraforgó piacképes, keresett növény, amely iránt az igényt döntően a napraforgóolaj előállítása támasztja. A piaci elvárásoknak való megfelelés érdekében a napraforgómagoknak magas olajtartalommal kell rendelkezniük.
A helyzet valójában ennél összetettebb: a napraforgóolaj értékes tulajdonsága a magas telítetlenzsírsav-tartalom, amely kedvező hatással van az emberi egészségre. Így az értékesítés során elérhető legjobb ár érdekében a napraforgómagoknak optimális olajösszetételt – különösen linolsav-tartalmat (beleértve az Omega-6 és Omega-3 zsírsavakat) – kell biztosítaniuk.

Mindez azt jelenti, hogy a hozam – amely oly sok növénykultúra esetében a siker általános mércéje – a napraforgó esetében önmagában nem elegendő. Napraforgó-termesztőként a mennyiség mellett a minőség biztosítására is törekednie kell, ami újabb dimenzióval bővíti a kihívások körét.

Hogyan lehet leküzdeni ezeket a kihívásokat, és hogyan lehet elérni a felvásárlók által igényelt magminőséget? Ez egy hosszú út, amely a vetőmag kiválasztásával kezdődik. A korai vetés a lehető leghosszabb időt adja a növénynek a magtömeg és az olajtartalom növelésére – de egyben ez az az időszak, amikor a növény a legsebezhetőbb. A nagy potenciállal rendelkező, stressztűrő hibridek javítják a növény esélyeit, akárcsak a gazdálkodói gyakorlatok, mint például a vetés gyakorlata, a célzott növényvédelem és a megfelelő talajminőség kialakítása.

Optimális tőszám és a megfelelő növényvédelem mellett a növények képesek genetikai potenciáljuk teljes körű kiaknázására. Különösen fontos a virágzástól, a magok kitelítődésének, a tápanyagok beépülésének végéig tartó időszak: a folyamatos víz- és tápanyagellátás elengedhetetlen ahhoz, hogy a növény előállítsa és szállítsa azokat a zsírsavakat, amelyek közvetlenül javítják a kaszatok minőségét.

A magtól a csíranövényen át a kifejlett növényig: a kiváló minőségű vetőmagok előállításában minden egyes szakasz kulcsfontosságú. Éppen ezért önmagában egyetlen tényező sem garantálhatja a megfelelő eredményt. Ehhez a vetőmagok, a növényvédelem és a termesztési technológiák integrált ökoszisztémájára van szükség – mindezt pedig a megfelelő módon biztosítva, a vegetáció elejétől a végéig.

Olaj típusa	Telített sav	Linolsav (Omega 6 %)	Linolsav (Omega 3 %)	Olajsav (Omega 9 %)
Repceolaj	7	21	11	61
Napraforgóolaj	12	71	1	16
Olívaolaj	15	9	1	75
Szójabab olaj	15	54	8	23
Sertészsír	43	9	1	47
Pálmaolaj	51	10	0	39
Vaj	68	3	1	28

Más étkezési zsiradékforrásokkal összehasonlítva a napraforgóolaj – a repceolaj kivételével – minden más terméknél nagyobb arányban tartalmaz telítetlen zsírsavakat (amelyek kedvező hatással vannak az emberi szervezetre). Ugyanakkor olyan magas olajsavtartalmú hibrideket is nemesítettek, amelyek még tovább növelik a telítetlen zsírsavtartalmat – akár 95%-ra is.

TÁMOGATÁS MINDEN FEJLŐDÉSI SZAKASZBAN

A napraforgó fejlődését a vegetatív és a generatív szakaszok különböző fázisain keresztül kísérhetjük figyelemmel. Bár a kaszatok csak a későbbi szakaszokban válnak láthatóvá, az egyes fejlődési fázisokban biztosított egészséges növekedés hozzájárul a növény teljes olajhozamához. Válassza a DEKALB®-ot, hogy már a kezdetektől fogva biztosítsa a növény védelmét és a kiváló teljesítményt.

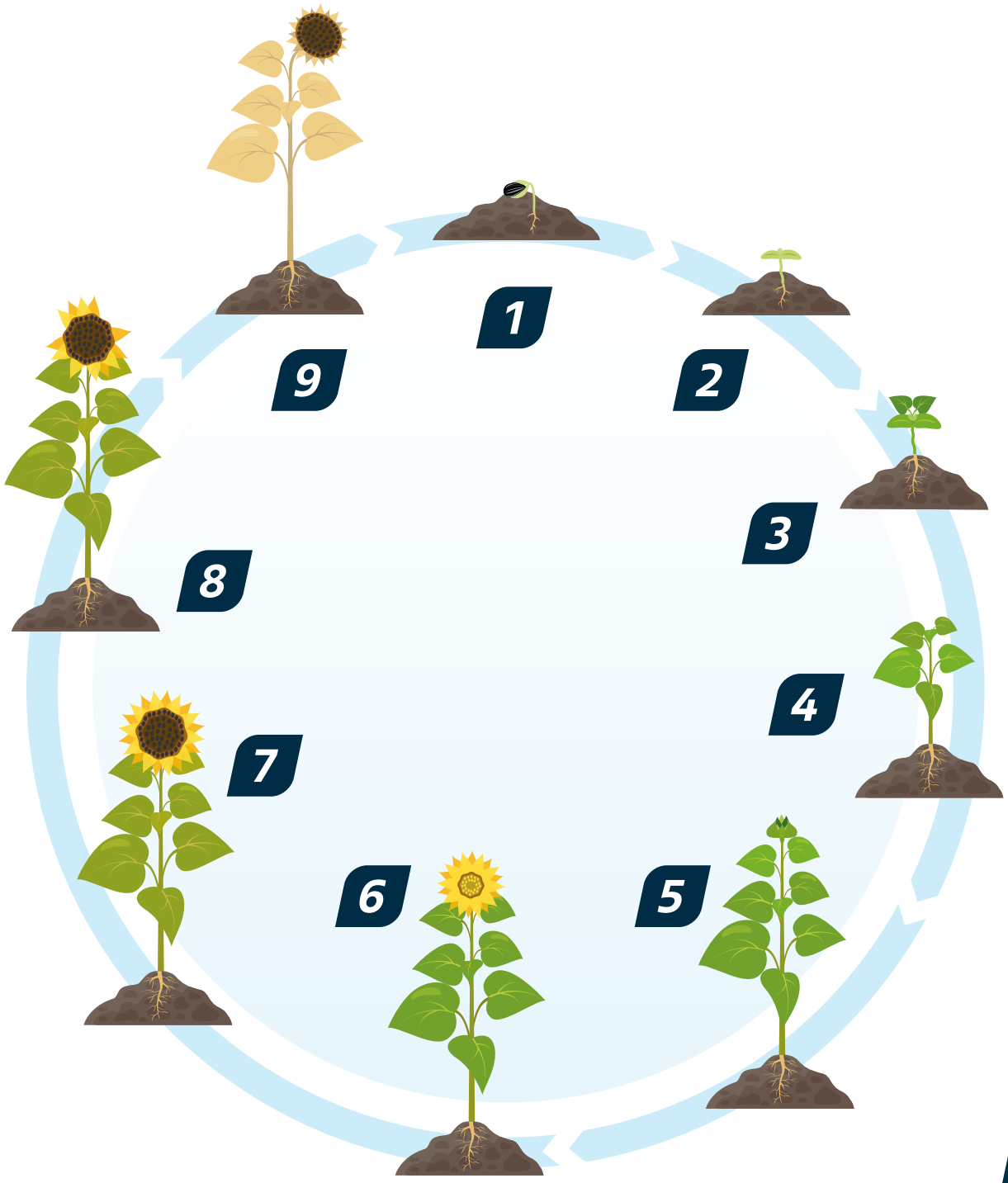

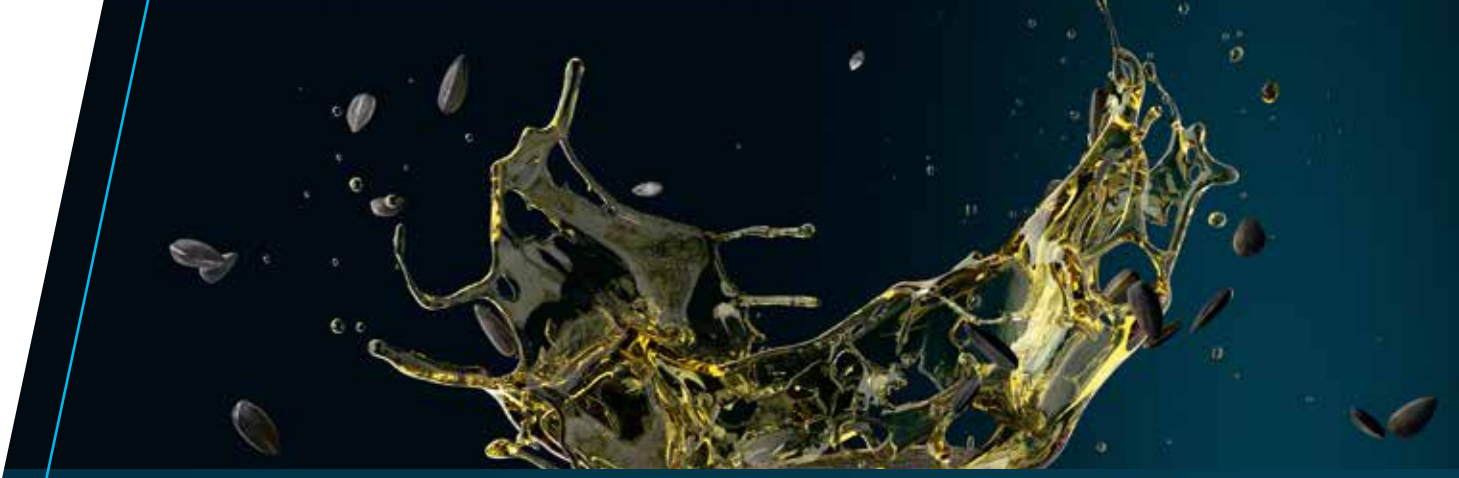

1

VETÉSTŐL A CSÍRÁZÁSIG

A magok nedvességet vesznek fel (súlyuk 97–240%-át a hibridtől függően) és megduzzadnak. Megjelennek a gyökerek, majd a hipokotil és a sziklevelek.

2

BBCH 5–10

A sziklevelek megjelennek a felszínen. Láthatóvá válik az első valódi levél csúcsa.

3

BBCH 12-TŐL

A valódi levelek kiterülése, illetve a szárnövekedés kezdete. Csak a 4 cm-nél hosszabb leveleket számoljuk.

4

BBCH 51–55

Csillag alakú virágbimbó képződik a hajtás csúcsán (csillagbimbós állapot), mely 0,5–2 cm-rel a legfelső levél fölé emelkedik. Megkezdődik a szár gyors, hosszirányú növekedése.

5

BBCH 57

A bimbó már több mint 2 cm-rel a legfelső levél fölé nyúlik.

6

R4

Virágzat elhajlása, sziromlevelek megjelenése (a virágzat még nem nyílik).

7

BBCH 61-TŐL

A virágzási szakasz köztes fázisokra oszlik a kinyílt csöves virágok százalékos aránya alapján:

- BBCH 61: 10%
- BBCH 63: 30%
- BBCH 65: 50%
- BBCH 67: 70%

A virágzás végén a növény nagy mennyiségű vizet kezd felvenni.

8

BBCH 69–83

A nyelves virágok lehullanak. Megkezdődik a kaszatképződés, a kaszatok duzzadása és az olajszintézis. Ez a termés minősége szempontjából a legkritikusabb időszak.

9

BBCH 85–99

A fészekpikkelyek sárgára, majd barnára színeződnek. A kaszat kitelítődése leáll. Nedvességvesztés következik be.

A NAPRAFORGÓ LEGFONTOSABB BETEGSÉGEI

Útmutató a felismeréshez és a védekezéshez

NAPRAFORGÓ MAKROFOMINÁS BETEGSÉGE

Macrophomina phaseolina

Meleg-szárazságkedvelő kórokozó, mely az átalakuló klímánk egyre jelentősebb betegsége. A talajban és a növényi maradványokban áttelelő mikroszkleróciumokból indul ki a fertőzése.

KOCKÁZATOK:
A termésveszteség átlagosan 40-60%, de súlyos esetben akár 90%-ot is elérheti.

TÜNETEK:
A szár alsó részén és a gyökérnyakon szürkés, hamuszürke foltok jelennek meg. A szár belseje szivacsosodik, szétesik, majd megfigyelhetők benne az apró fekete mikroszkleróciumok. A növény hervad, idő előtt leszárad, a tányér apró marad.

VÉDEKEZÉS:
Vetésváltás, okszerű agrotechnika alkalmazása, a növény ellenállóképességének javítása, kevésbé fogékony hibridek választása.

NAPRAFORGÓ ALTERNÁRIÁS LEVÉL-ÉS SZÁRFOLTOSSÁGA

Alternaria helianthi, Alternaria spp.

A betegség tünetei egyaránt megjelenhetnek a levélen, száron és a tányéron is. A kórokozó elsősorban fertőzött növényi maradványokkal és vetőmaggal terjed, míg konídiumait a szél is terjesztheti.

KOCKÁZATOK:
A termésben akár 80%-os, az olajtartalomban akár 30%-os veszteség keletkezhet.

TÜNETEK:
Szürkésbarna közepű, különböző alakú és méretű foltok, melyek körül jellegzetes sárgás udvar látszik. A foltok a növekedésük okán összeolvadnak. Magasabb hőmérsékleten, nagy relatív pára mellett a betegség elhatalmasodhat, súlyos esetben az egész növény száradását okozhatja.

VÉDEKEZÉS:
Kiváló védelmet nyújt a vetőmagcsávázás. Vegetációban a tányérbetegségek elleni kémiai kezelésként Propulse alkalmazható. A megfelelő agrotechnika, a növényi maradványok leforgatása szintén fontos eleme a védekezésnek.

NAPRAFORGÓ DIAPORTÉS BETEGSÉGE

Diaporthe helianthi

A primer fertőzés a növényi maradványokról indul. Illetve később meleg, csapadékos idő esetén piknokonídiumos fertőzés alakulhat ki a virágzás után.

KOCKÁZATOK:
Járvány esetén a fertőzés mértéke akár 50%-os is lehet,mely súlyos terméskiesést okozhat.

TÜNETEK:
Barna-szürke V-alakú foltok a leveleken. Megnyúlt, világosbarna, gyorsan növekvő foltok a száron, a levélnyél ízesüléseknél. A tányér hátoldalán szabálytalan, kiterjedt, vizenyős foltosodás jelenhet meg.

VÉDEKEZÉS:
Vetésváltás, a növényi maradványok alászántása, a Propulse készítmény alkalmazása a vegetáció során.

NAPRAFORGÓ FÓMÁS SZÁRFOLTOSSÁGA

Phoma macdonaldii

A kórokozó konídiumai esőcsepekkel és légáramlatok útján terjednek, leggyakrabban csapadékos vagy erős harmatképződéssel járó területeken fordulnak elő.

KOCKÁZATOK:
Akár 25–50%-os terméskiesés.

TÜNETEK:
Fekete, éles határú foltok a száron, melyek felülete gyakran ezüstös. Jellemzően a szár alsó felében, a levélnyél és a szár találkozásánál és nóduszok környékén alakulhat ki. Fekete piknídiumok (termőtestek) megfigyelhetőek az érintett szöveteken.

VÉDEKEZÉS:
Integrált vetésforgó, növényi maradványok alászántása, valamint a Propulse készítmény alkalmazása a vegetáció során.

NAPRAFORGÓ FEHÉRPENÉSZES SZÁR- ÉS TÁNYÉRROTHADÁSA

Sclerotinia sclerotiorum

Polifág gomba, amely több száz növényfajt károsít. A talajban szkleróciumok formájában, valamint fertőzött növényi maradványokon telel át. A fertőzés következtében a növény részleges vagy teljes pusztulását okozza.

KOCKÁZATOK:
Jelentős terméskiesés járványos időszakban (25–50%), az olajtartalom csökkenése.

TÜNETEK:
Barna, vizenyős foltok a gyökéren, a száron vagy a fészekpikkelyeken, amelyek gyorsan terjednek. A szövetek elpusztulnak, helyüket fekete szkleróciumok veszik át. Súlyos esetben deformált tányér képződik, illetve a kaszatok kihullhatnak.

VÉDEKEZÉS:
Integrált vetésforgó, a növényi maradványok mélyszántással történő aláforgatása, a Propulse készítmény alkalmazása a vegetáció során.

NAPRAFORGÓROZSDA

Puccinia helianthi

Melegkedvelő, obligát parazita, melynek piknídiumai fertőzött növényi maradványokon telelnak át. Tavasszal a csapadékos időjárás segíti elő a fertőzés kialakulását.

KOCKÁZATOK:
Akár 10–30%-os terméskiesés.

TÜNETEK:
Kezdetben apró, sárgás-narancssárgás foltok, majd később apró, kerek, vörösesbarna telepek a kifejlett levelek mindkét oldalán. A tünetek a levéllemez mellett, a levélnyélen, és a tányéron is megjelenhetnek.

VÉDEKEZÉS:
Integrált vetésforgó, az árvakelés megsemmisítése, valamint gombaölőszeres állománykezelés alkalmazása a vegetáció során.



A VÉDELEM, AMELYET NAPRAFORGÓJA MEGÉRDEMEL

PROPULSE

PROPULSE®

A Bayer két-hatóanyagú gombaölő készítménye, a **Propulse** évek óta megbízhatóan alkalmazható az olajos növények védelmére.

A készítmény hatóanyagai közül a **fluopiram sejtlégzésgátló, felszívódó hatóanyag**. Kijuttatás után a hatóanyag egy része a növény felületén marad, egy része pedig behatol a növénybe és ott transzlaminárisan és akropetálisan áramlik szét. Ennek köszönhetően a levélfonákot is védi. A fluopiram **hatása a gombák életműködésének csaknem minden fázisát érinti**, a kezelt állományban a gomba nem képes behatolni a növényi szövetekbe.

A Propulse másik hatóanyaga, a **protiokonazol szterol-bioszintézisgátló szisztemikus triazol fungicid**. A protiokonazol is a levélfelszínről szívódik fel folyamatosan a levél belsejébe, ahol gyorsan és egyenletesen terjed szét. **Gátolja a gombák ergoszterol-bioszintézisét, az appresszóriumok, hausztóriumok képződését, a micéliumok növekedését és a spóraképződést**.

Bár a **Propulse rendelkezik kurativ hatással is, azonban** a fertőzésre kedvező körülmények között **elsősorban megelőző jelleggel javasolt kijuttatni, legkésőbb az első tünetek megjelenésekor**, így érhető el a legjobb hatékonyság. A készítmény gyorsan bejut a levél viaszrétegébe, ezért **száradás után fél órával már UV- és esőálló**. Kezeléskor a lémennyiséget úgy kell beállítani, hogy a megfelelő permetlé-borítottság biztosított legyen. Gombaölő hatásán túl erőteljes zöldítő hatással bír, amely hozzájárul a terméspotenciál maximális kiteljesedéséhez.

Napraforgóban az első kezelést 6–8 leveles és csillagbimbós fejlettségi állapota között javasolt elvégezni. Újabb védekezés a virágzás kezdete, illetve vége között indokolt, amennyiben a környezeti feltételek szükségessé teszik. A szer felhasználása 0,8-1,0 l/ha dózisban ajánlott.
A kisebb dózis kijuttatása alacsony fertőzési nyomás esetén nyújt megfelelő védelmet. Magasabb fertőzési nyomás esetén, valamint a szürkepenészes tányérrothadás elleni védekezésre a Propulse a magasabb, 1 l/ha dózisban használható.

Kultúra	napraforgó
Károsító	fehérpenész, szürkepenész, diaporte, fóma és alternáriás eredetű levél-, szár- és tányérbetegségek
Kezelés	évente maximum 2x
Dózis	0,8–1,0 l/ha

DECIS FORTE

A kórokozókon túl, nem mehetünk el szó nélkül a kártevők elleni védekezés fontossága mellett. A Bayer olajos növények védelmére is alkalmazható inszekticid készítménye, a **Decis Forte**.

A készítmény hatóanyaga a deltametrin a piretroidok csoportjába (IRAC 3. csoport) tartozik. A rovarok idegrendszerét bénítja: a preszinaptikus idegsejt Na-ion csatornák működését gátolva folyamatos ingerületet hoz létre. Kontakt és gyomormérgű. Kiváló azonnali taglózó és repellens hatással rendelkezik.

Napraforgóban a levéltetvek elleni védekezésre használható. A kezelést előrejelzésre alapozva, az első levéltetű telepek megjelenésére ajánlott időzíteni. Ennek időpontja a lombozat rendszeres vizuális megfigyelésével állapítható meg. A szer felhasználása 0,075 l/ha dózisban ajánlott.

Virágzó kultúrákban vagy mézharmat és virágzó gyomnövények jelenléte esetén, illetve ha a területet bármely okból a méhek látogatják, kizárólag méhkímélő technológiával juttatható ki. Ilyenkor a védekezés csak a méhek repülési időszakának befejezését követően, legkorábban a csillagászati naplemente előtt egy órával kezdhető meg. A kezelést 23 óráig be kell fejezni, illetve 23 órától a következő nap alkonyatáig szüneteltetni kell.

Kultúra	napraforgó
Károsító	levéltetvek
Kezelés	évente maximum 1x
Dózis	0,075 l/ha

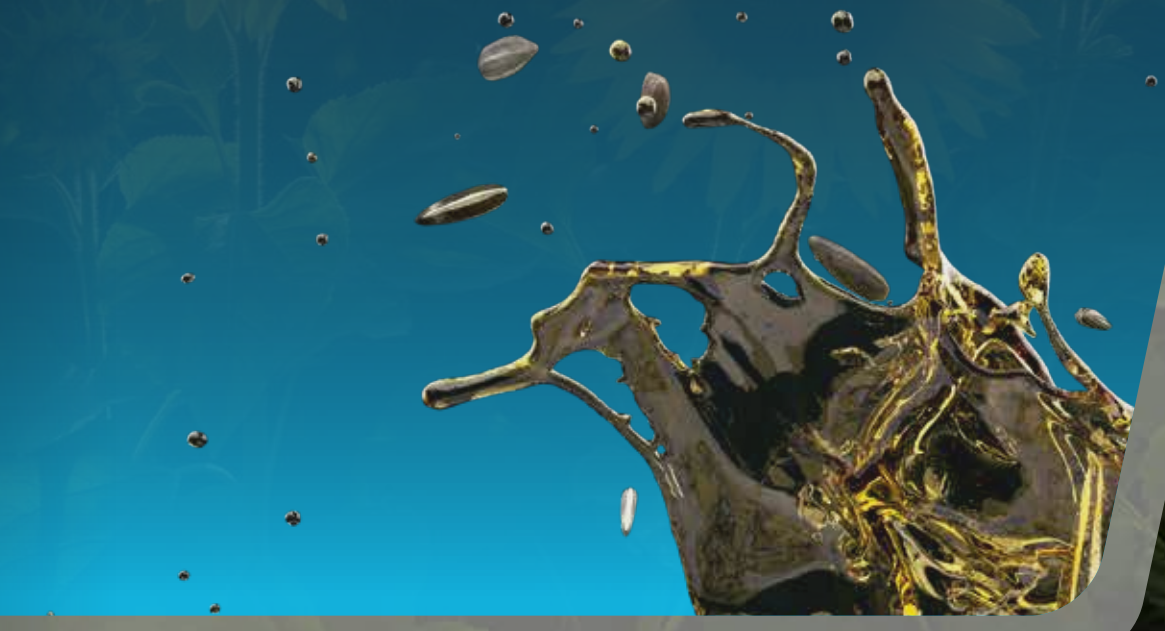

NAPRAFORGÓ VETŐMAGOK

Találja meg kínálatunkban az igényeihez és termesztési körülményeihez legjobban illeszkedő hibridet!

Clearfield® Plus (CLP):
Imazamox-toleráns hibridek. Egy új rendszer, amely még magasabb fokú herbicid-toleranciát biztosít a Clearfield®-nél, így hatékonyabb egy- és kétszikű gyomirtóhatást tesz lehetővé káros mellékhatások nélkül.

A.I.R®:
Innovatív, új technológia. Ezen hibridek egyedülállóan gyomirthatók imazamox vagy tribenuron-metil hatóanyagokkal egyaránt.

Express® (SU):
Tribenuron-metil-toleráns hibridek. Ez a tulajdonság toleranciát biztosít a tribenuron-metil hatóanyagtartalmú, szulfonil-karbamid típusú gyomirtó szerrel szemben, amely rendkívül hatékony számos kétszikű gyomnövény ellen.





Az A.I.R.® hibridek esetében az Evorelle Express® felülkezelést nem javasoljuk, az esetleges felhasználás során fellépő fitotoxikus tünetekért a felelőséget nem vállaljuk! Evorelle Express® az FMC bejegyzett márkaneve. Express® az FMC bejegyzett védjegye. Az A.I.R.® rendszerre Magyarországon kvalifikált herbicidek: Listego Pro®, Pulsar Plus®, Fluence®, Express 50 SX®. A Listego Pro® a Syngenta márkaneve. A Pulsar Plus® a BASF márkaneve. A Fluence® az FMC Corporation vagy leányvállalatainak márkaneve. Az Express 50 SX® az FMC Corporation márkaneve. A Clearfield Plus® a BASF bejegyzett védjegye. Clearfield® a BASF bejegyzett védjegye. Az A.I.R.® a Syngenta bejegyzett védjegye. Az Express®-toleráns hibridek esetében az Evorelle Express® felülkezelést nem javasoljuk, az esetleges felhasználás során fellépő fitotoxikus tünetekért a felelőséget nem vállaljuk! Evorelle Express® az FMC bejegyzett márkaneve. Express® az FMC bejegyzett védjegye.

VÁLASSZON DEKALB HIBRIDET!



1018L CLP

Bírja a gyűrődést



TULAJDONSÁGOK

// LO (alacsony olajsavas/linolsavas hibrid)
// Clearfield® Plus gyomirtási technológia
// Közép-korai érés
// Középidejű virágzás
// Középmagas
// Tányérállás: egyenes szárral bókoló
// Genetikai ellenállóság a Magyarországon eddig beazonosított összes peronoszpóra patotípussal szemben (M9+)
// Genetikai ellenállóság, a szádor (A-G) rasszaival szemben

ELŐNYÖK

// Az optimális vetési időszak kezdetén is vethető
// Magas terméspotenciál
// Magas fokú szárazságtűrés és hőtűrés
// Egészséges szár-és tányérállomány

AJÁNLÁSOK

// Ajánlott termelési szint: extenzívtől intenzívig
// Megoldás korai vetésre
// Ajánlott termőtőszám:
- Kedvezőtlenebb termesztési körülmények között: 55–60.000 tő/ha
- Kedvező termesztési körülmények között: 60.000–65.000 tő/ha



// Mezőhegyes, 2026.



// Debrecen, 2026.

AGRONÓMIAI JELLEMZŐK

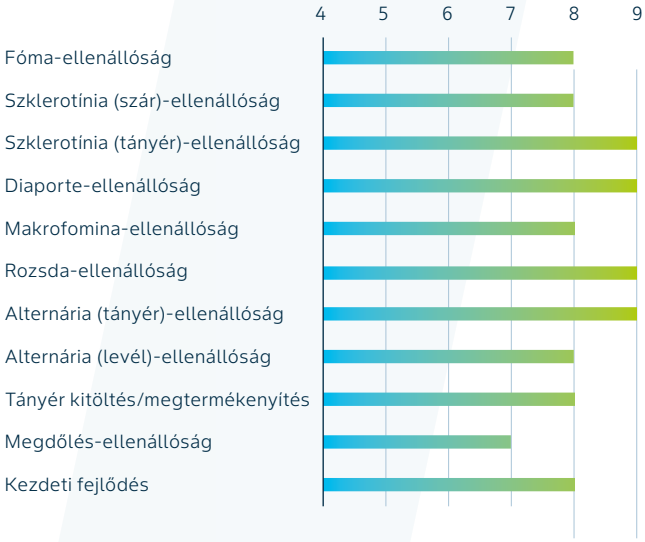

OLAJTARTALOM

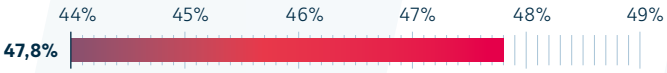

// Bayer Crop Science kísérletek átlaga, Magyarország, 2 helyszín, 2026.

Fejlesztői kísérletek terméseredményei (t/ha)

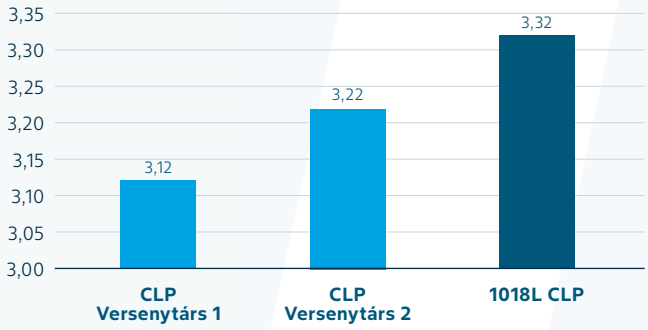

// Bayer Crop Science kísérletek, Magyarország, 5 helyszín, 2026.

A Clearfield Plus® a BASF bejegyzett védjegye.

VIVALLTO CLP

Hőségben is helyt áll



TULAJDONSÁGOK

// LO (alacsony olajsavas/linolsavas hibrid)
// Clearfield® Plus gyomirtási technológia
// Korai érés
// Korai virágzás
// Alacsony-középmagas
// Tányérállás: egyenes szárral bókoló
// Genetikai ellenállóság a Magyarországon eddig beazonosított összes peronoszpóra patotípussal szemben (M9+)
// Genetikai ellenállóság, a szádor (A-F) rasszaival szemben
// Stabil terméspotenciál stresszes körülmények között
// Egészséges szár- és tányérállomány

AGRONÓMIAI JELLEMZŐK

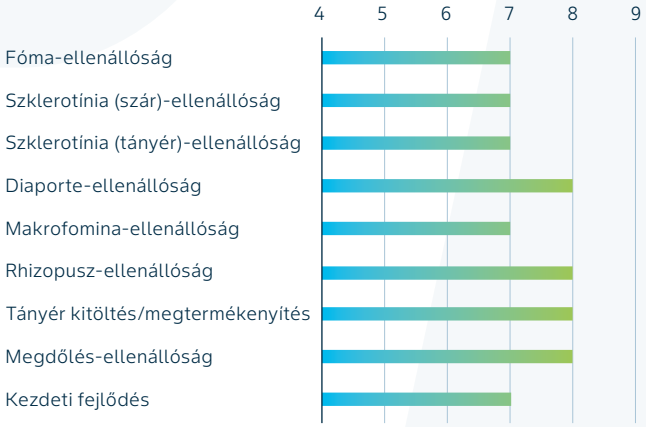

ELŐNYÖK

// Magas fokú szárazság- és hőtűrés
// Az optimális vetési időszak kezdetén is vethető
// Közepes magasságú, megdőléssel szemben ellenálló

OLAJTARTALOM

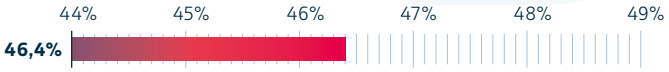

// Bayer Crop Science kísérletek átlaga, Magyarország, 2 helyszín, 2026.

AJÁNLÁSOK

// Ajánlott termelési szint: elsősorban extenzív körülmények közé
// Optimális vetési időszak: rugalmasan, a normál vetéstől a késői vetésig
// Ajánlott termőtőszám:
- Az optimális hektárköltséghez: 52–57.000 tő/ha (Sűrítésre nem ajánlott!)



// Mezőhegyes, 2026.



// Debrecen, 2026.

Vivallto CLP terméseredmények, 2026

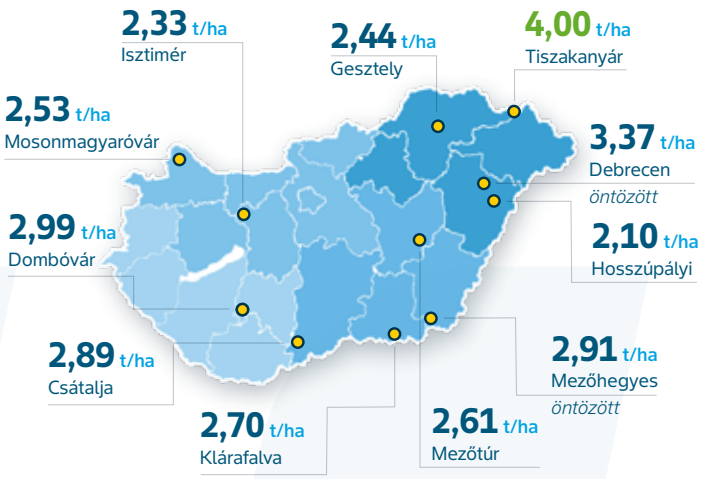

// Bayer Crop Science kísérletek, Magyarország, 11 helyszín, 2026.

A Clearfield Plus® a BASF bejegyzett védjegye.

NX42228 LO A.I.R

Rugalmasságban élen jár



TULAJDONSÁGOK

// LO (alacsony olajsavas/linolsavas hibrid)
// A.I.R.® gyomirtási technológia
// Közép-késői érés
// Közép-korai virágzás
// Középmagas
// Tányérállás: görbült szárral félig bókoló
// Genetikai ellenállóság a Magyarországon eddig beazonosított összes peronoszpóra patotípussal szemben (M9)
// Genetikai ellenállóság, a szádor (A-F) rasszaival szemben

ELŐNYÖK

// Rugalmas gyomirtási lehetőségek
// Magas terméspotenciál
// Kiemelkedő olajtartalom

AJÁNLÁSOK

// Ajánlott termelési szint: extenzívtől intenzívig
// Rugalmas gyomirtási lehetőségek (Clearfield Plus® és Express® egyaránt használható). Nem kell a gyomirtási stratégiát megválasztani a hibrid kiválasztásakor. A terület adottságai és a kelő gyomok alapján még dönthetünk a későbbiekben is, hogy melyik poszt-technológiát alkalmazzuk.
// Ajánlott termőtőszám: 52–57.000 tő/ha



// Mezőhegyes, 2026.



// Mezőhegyes, 2026.

AGRONÓMIAI JELLEMZŐK

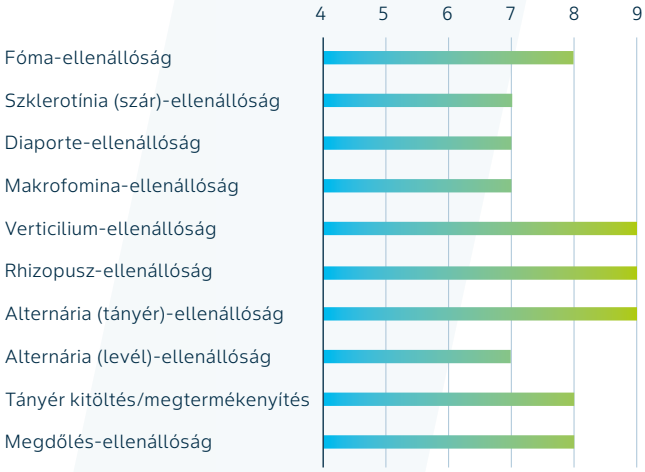

OLAJTARTALOM

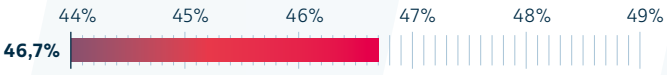

// Bayer Crop Science kísérletek átlaga, Magyarország, 2 helyszín, 2026.

Fejlesztői kísérletek terméseredményei (t/ha)

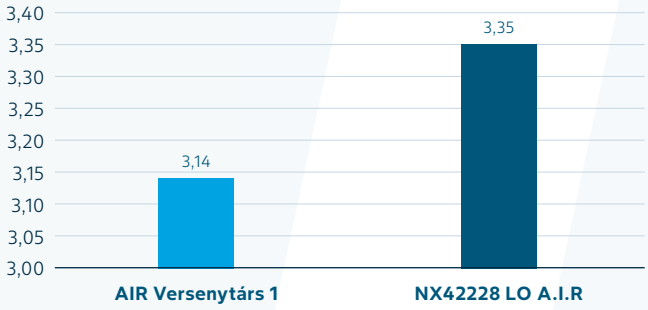

// Bayer Crop Science kísérletek, Magyarország, 3 helyszín, 2026.

Az A.I.R.® rendszerre Magyarországon kvalifikált herbicidek: Listego Pro®, Pulsar Plus®, Fluence®, Express 50 SX®. A Listego Pro® a Syngenta márkaneve. A Pulsar Plus® a BASF márkaneve. A Fluence® az FMC Corporation vagy leányvállalatainak márkaneve. Az Express 50 SX® az FMC Corporation márkaneve. A Clearfield Plus® a BASF bejegyzett védjegye. Clearfield® a BASF bejegyzett védjegye. Az A.I.R.® a Syngenta bejegyzett védjegye. Express® az FMC bejegyzett védjegye. Az A.I.R.® hibridek esetében az Evorelle Express® felülkezelést nem javasoljuk, az esetleges felhasználás során fellépő fitotoxikus tünetekért a felelőséget nem vállaljuk! Evorelle Express® az FMC bejegyzett márkaneve. Express® az FMC bejegyzett védjegye.

HUDSON SU

Korai partner



TULAJDONSÁGOK

// LO (alacsony olajsavas/linolsavas hibrid)
// Express® gyomirtási technológia
// Korai érés
// Korai virágzás
// Átlagnál magasabb
// Tányérállás: görbült szárral félig bókoló
// Genetikai ellenállóság a Magyarországon eddig beazonosított összes peronoszpóra patotípussal szemben (M9+)
// Genetikai ellenállóság, a szádor (A-F) rasszaival szemben
// Egészséges szár- és tányérállomány

ELŐNYÖK

// Kiváló tányérkitöltés, magas fokú önter-mékenyülési képességgel
// Optimális tányérállás – védelem a napégés, madárkár és a tányért érintő betegségek ellen
// Megoldás korai vetésre
// Nagyon jó kezdeti fejlődési erély

AJÁNLÁSOK

// Ajánlott termelési szint: minden termőhelyi körülményhez jól alkalmazkodik
// Megoldás korai vetésre
// Ajánlott termőtőszám:
- 50–57.000 tő/ha (Sűrítésre nem ajánlott!)

AGRONÓMIAI JELLEMZŐK

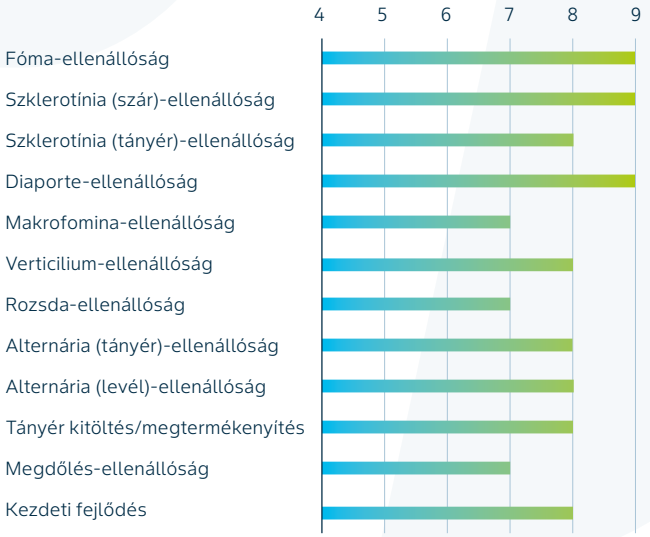

OLAJTARTALOM

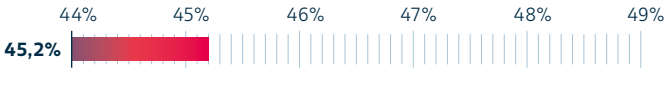

// Bayer Crop Science kísérletek átlaga, Magyarország, 2 helyszín, 2026.

HUDSON SU terméseredmények, 2026

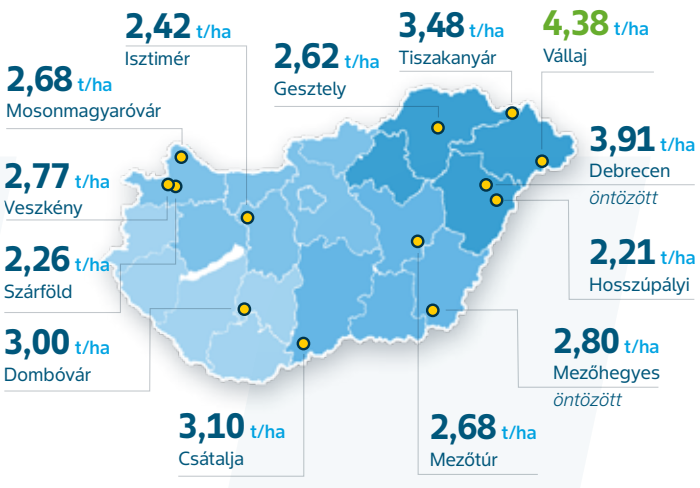

// Bayer Crop Science kísérletek, Magyarország, 13 helyszín, 2026.



// Dombóvár, 2026.



// Gesztely, 2026.

Az Express®-toleráns hibridek esetében az Evorelle Express® felülkezelést nem javasoljuk, az esetleges felhasználás során fellépő fitotoxikus tünetekért a felelőséget nem vállaljuk! Evorelle Express® az FMC bejegyzett márkaneve. Express® az FMC bejegyzett védjegye.

SUPPORTER SU

Az igazi intenzív



TULAJDONSÁGOK

// LO (alacsony olajsavas/linolsavas hibrid)
// Express® gyomirtási technológia
// Közép-kései érés
// Késői virágzás
// Középmagas-magas
// Tányérállás: enyhén hajlott szárral, teljesen bókoló
// Genetikai ellenállóság a peronoszpóra számos patotípusával szemben (M7)
// Genetikai ellenállóság, a szádor (A-G) rasszaival szemben

ELŐNYÖK

// Magas és stabil hozam intenzív körülmények között
// Nagyon kedvező aszálystressz-ellenállóság
// Magas fokú ellenállóság a főbb betegségekkel szemben
// Optimális tányérállás – védelem a napégés, a madárkár és a tányért érintő betegségek ellen

AJÁNLÁSOK

// Ajánlott termelési szint: közepes és magas hozamú termőterületre ajánlott (akár intenzív technológiához)
// Optimális vetési időszak: rugalmasan, a normál vetéstől a késői vetésig
// Ajánlott termőtőszám:
- Kedvezőtlenebb termesztési körülmények között: 52-57.000 tő/ha
- Kedvező termesztési körülmények között: 57.000-60.000 tő/ha



// Mosonmagyaróvár, 2026.



// Debrecen, 2026.

AGRONÓMIAI JELLEMZŐK

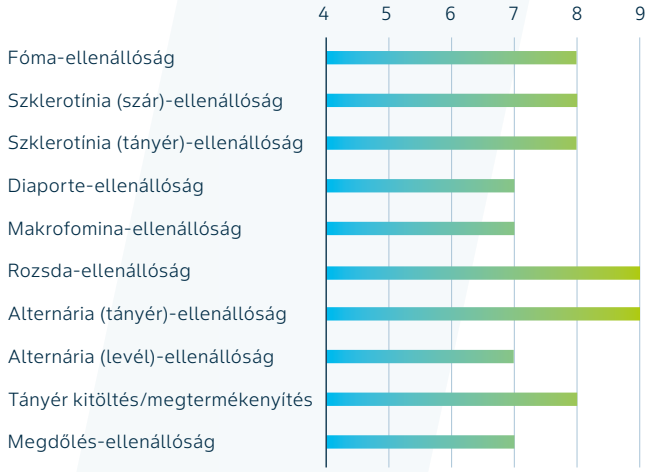

OLAJTARTALOM

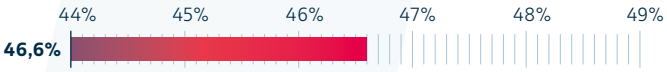

// Bayer Crop Science kísérletek átlaga, Magyarország, 2 helyszín, 2026.

SUPPORTER SU terméseredmények, 2026

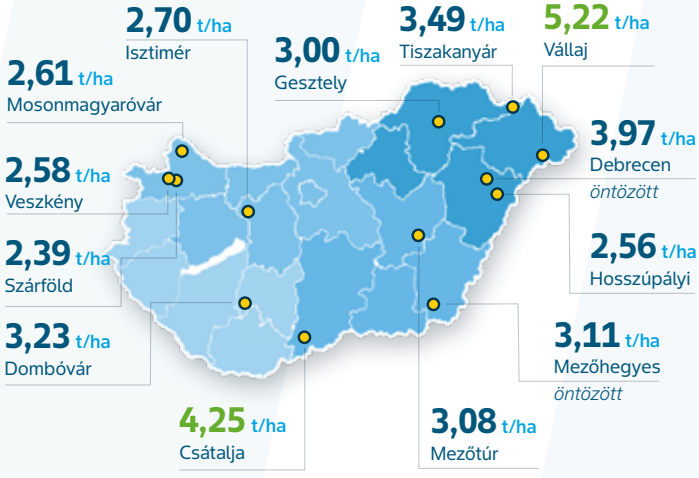

// Bayer Crop Science kísérletek, Magyarország, 13 helyszín, 2026.

Az Express®-toleráns hibridek esetében az Evorelle Express® felülkezelést nem javasoljuk, az esetleges felhasználás során fellépő fitotoxikus tünetekért a felelőséget nem vállaljuk! Evorelle Express® az FMC bejegyzett márkaneve. Express® az FMC bejegyzett védjegye.



Elérhetőségeink

Kollégáink közvetlen elérhetőségéhez olvassa be a QR kódot!

Bayer Hungária Kft. /// 1117 Budapest, Dombóvári út 26.

agro.bayer.co.hu/termekek/vetomagok

facebook.com/BayerCropScienceMagyarorszag

MINDIG OLVASSA EL ÉS TARTSA BE A VETŐMAGZSÁKRA ERŐSÍTETT NÖVÉNYVÉDŐ SZER ÚTMUTATÓBAN SZEREPLŐ, A VETŐMAG KEZELÉSÉRE VONATKOZÓ UTASÍTÁSOKAT! Az egyes eredmények és teljesítmények a termesztés helyétől és az évjárattól függően különbözőek lehetnek. A bemutatott eredmény csaktájékoztató jellegű, az Ön által elérhető eredmények szempontjából, melyeket a helyi termesztési, talaj és időjárási körülmények nagyban befolyásolhatnak. A termelőknek, amikor csak lehetséges, értékelniük kell a különböző helyeken és években mért adatokat és elért eredményeket. Az Acceleron® és a DEKALB® a Bayer Group bejegyzett márkanevei. Minden más márkanév azok tulajdonosai tulajdonát képezi. © 2026 Bayer Group. Minden jog fenntartva.